

metro®

INSTITUTO MÁRIO PENNA

leitor.bh@metrojornal.com.br | www.facebook.com/metrojornal | @MetroJornal_BH

BELO HORIZONTE

Terça-feira, 31 de maio de 2016

Investimento em novas tecnologias
promove mais conforto aos pacientes
e qualidade ao tratamento de câncer

Doações da sociedade e
de empresas parceiras
fazem toda diferença
para as melhorias
no atendimento aos
pacientes do Instituto
Mário Penna

Prestação de contas



ESPECIAL

O poder da doação

Arrecadação. Parcerias com empresas ajudam a melhorar o atendimento para os pacientes do Instituto Mário Penna

O Instituto Mário Penna é uma instituição filantrópica e consegue melhorar o atendimento graças as doações que recebe da sociedade e de empresas. As parcerias cresceram e se modificaram desde a criação da instituição, em 1971. “Muitas vezes, ao fazer a doação, a população não imagina o quanto está ajudando”, ressalta Samuel Dias, analista de Marketing, responsável pelo Núcleo de Doações da Instituição.

O IMP (Instituto Mário Penna) conta com a parceria de grandes redes de supermercados e de cosméticos na doação do troco. Quem for até os estabelecimentos e fizer compras pagas em dinheiro, pode optar por doar seu troco em prol dos pacientes do instituto. O valor arrecadado pelas Lojas Rede, Supermercados BH e Verdemar é usado na manutenção dos serviços assistenciais, na ampliação da estrutura e no investimento em tecnologia, que reflete na melhoria do atendimento aos pacientes.

Os clientes das Lojas Rede, parceira desde 2009, já doaram cerca de R\$ 4,5 milhões ao longo dos anos. Somente em 2015, foram arrecadados mais de R\$ 870 mil. “Nossa maior recompensa é saber que estamos devolvendo o sorriso de muitas pessoas e mais do que isso, ampliando suas esperanças”, diz Fernanda Souza, gerente de marketing de Lojas Rede.



Lojas Rede é parceira do IMP desde 2009



FOTOS: ARQUIVO/IMP

Frontes de caixa dos Supermercados BH comemoram resultados

O sócio-diretor do Supermercados BH, Pedro Lourenço de Oliveira, ressalta a importância da parceria entre o terceiro setor e a iniciativa privada. “Abrir as nossas portas é um dever social com a população. Nos sentimos honrados em colaborar com o Instituto Mário Penna e es-

tamos nessa campanha de coração. Sem o envolvimento dos nossos clientes não teríamos esse sucesso e nada disso seria possível. Esperamos ajudar ainda mais”.

Também há parcerias para arrecadação de produtos. O Sesc, com o Programa Me-sa Brasil; o Ceasa com o PRO-

R\$ 870 mil

é o valor arrecadado pelas Lojas Rede, parceira do IMP, em 2015

DAL, os supermercados Super Nosso, Supermercados BH e Verdemar doam toneladas de alimentos e itens de higiene pessoal para o IMP. Segundo Euler Nejim, presidente do grupo Super Nosso, a empresa escolheu fazer essa parceria para contribuir com o trabalho do IMP, mas não imaginava a dimensão dessa contribuição. “Com o passar dos anos, com o sucesso da campanha ‘Doe de Coração’, percebemos que também nossos clientes se identificam

com a instituição, e isso não tem preço”, explica Nejim.

Além destes, parceiros de mídia como a Globomina, Elemídia, Grupo Bel, Sempre Editora ajudam durante todo o ano com a veiculação de material publicitário.

Emendas Parlamentares

Em 2015, foram indicados por deputados federais, estaduais, secretaria estadual de saúde e secretaria estadual de governo em Emendas Parlamentares R\$ 9.233.177,00 em favor do IMP. Este foi o melhor resultado dos últimos cinco anos e será destinado à compra de novos equipamentos, materiais hospitalares, medicamentos e alimentos para as unidades da instituição.

FOTOS: ARQUIVO/IMP



Bazar das Voluntárias do Instituto Mário Penna



Hospital Mário Penna

45 anos de eficiência e dignidade

O Hospital Mário Penna, inaugurado em 1971, completa 45 anos em agosto de 2016. Desde sua criação, quando um grupo de jovens decidiu ajudar pacientes que no local eram depositados em estágio avançado de câncer para esperar a morte, muita cura, acolhimento e solidariedade acontecem por lá. Com o surgimento da Associação dos Amigos do Hospital Mário Penna e a ajuda incessante e integral da sociedade, o hospital localizado no Bairro de Santa Efigênia, tornou-se um centro especializado em oncologia, que atende, exclusivamente pacientes do SUS.

Hoje, realiza aproximadamente 260 mil procedimentos oncológicos por ano e é referência na qualidade de seu corpo assistencial e humanização dos atendimentos.

“O HMP possui uma equipe médica diferenciada que conta com a assistência de uma equipe multidisciplinar coesa e voltada para o tratamento oncológico, com profissionais de enfermagem, fisioterapia, terapia ocupacional e serviço social, entre outros”, explica Dra. Reni Moreira, diretora técnica do hospital.

O voluntariado do IMP é conduzindo pelas Voluntárias

do Instituto Mário Penna (Volmape) que, desde a fundação da instituição, se doam de coração em prol dos pacientes do IMP. A VOLMAPE conduz o serviço de voluntariado nas três unidades do Instituto, recebendo com carinho os pacientes e acompanhantes, servindo lanches nos serviços de Quimioterapia e Radioterapia e proporcionando momentos de descontração. As Voluntárias do Mário Penna colocam na prática o conceito de humanização no atendimento, característica reconhecida por toda a sociedade mineira na assistência aos pacientes de nosso Instituto.

Ajude!

É fácil doar

Caso tenha interesse em doar ligue no 0800 039 1441 e faça sua contribuição pelo telemarketing, em contas de telefone e luz. Hoje, cerca de 300 mil pessoas fazem doações mensais pelas contas em Minas Gerais, Vitória, Bahia e Rio de Janeiro.

metro

REDAÇÃO: 031/3508-5719
leitor.bh@metrojornal.com.br
COMERCIAL: 031/3508-5720

O Metro jornal circula em 23 países e tem alcance diário superior a 18 milhões de leitores. No Brasil, é uma joint venture do Grupo Bandeirantes de Comunicação e da Metro Internacional.

EXPEDIENTE

Metro Brasil. Presidente: Cláudio Costa Bianchini (MTB: 70.145).
Editor Chefe: Luiz Rivoiro. (MTB: 21.162).
Diretor Comercial e Marketing: Carlos Eduardo Scappini.
Diretora Financeira: Sara Velloso. Gerente Executivo: Ricardo Adamo.
Editor-Executivo de Arte: Vitor Iwasso.

Metro Especiais.

Editora Executiva: Lara De Novelli. Editor de Arte: Daniel Lopes.
Gerente executivo: Cássio Mota.

O conteúdo deste informe foi produzido pela equipe do Metro Especiais sob demanda do departamento comercial para o Instituto Mário Penna

“A tiragem e distribuição desta edição é de 40.000 exemplares.”
O Metro jornal é impresso na Belo Horizonte Gráfica e Editora Ltda.

Resultados de 2015

Transparência. Aquisição de equipamentos de ponta e investimento em pesquisas se destacam na administração do IMP com a ajuda de seus doadores

RECEITA LÍQUIDA DE DOAÇÕES

TOTAL: R\$ 35.174.000



INVESTIMENTOS
R\$ 3.703.000

MATERIAIS E MEDICAMENTOS HOSPITALARES
R\$ 31.471.000

\$ DETALHAMENTO DOS INVESTIMENTOS

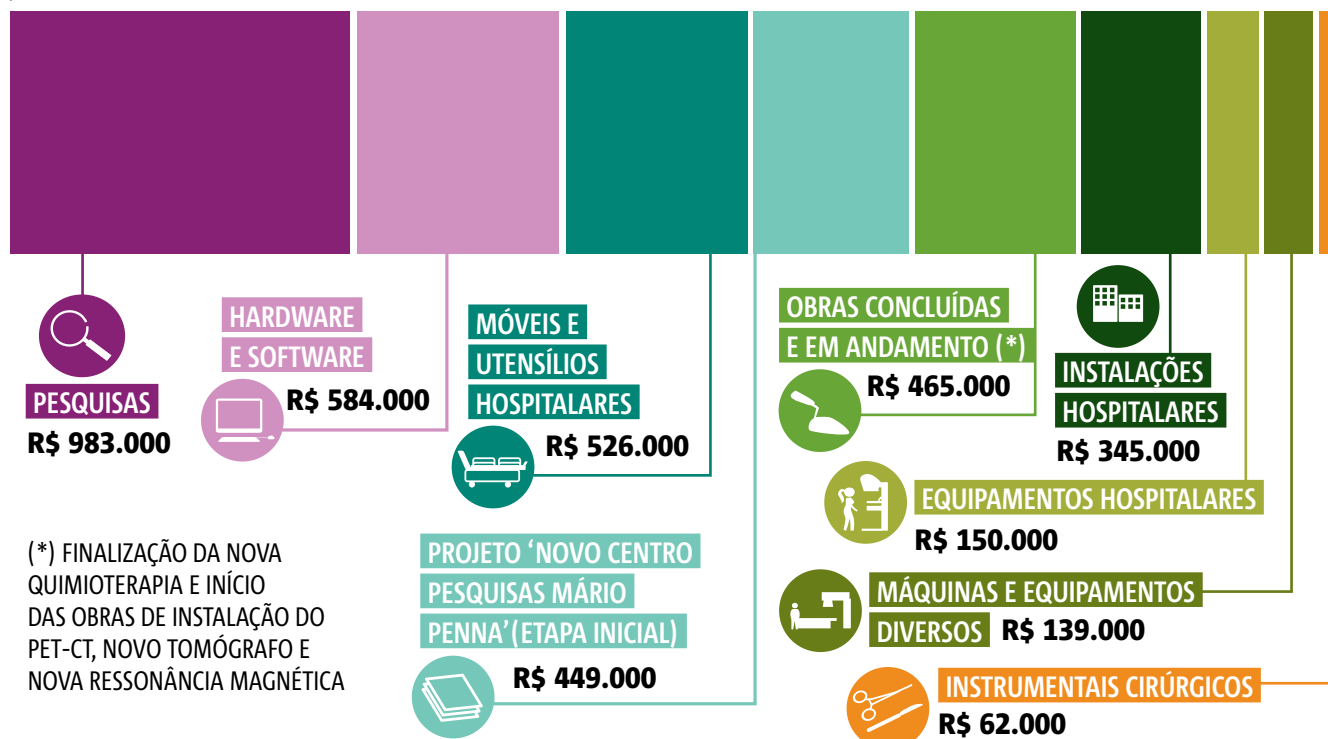

MAIS
DE



MILHÃO

DE PROCEDIMENTOS ONCOLÓGICOS
REALIZADOS POR ANO.

HÁ 45 ANOS, NOSSOS
NUMEROS TRADUZEM
COMPROMISSO,
DEDICAÇÃO E GRATIDÃO.

A SOLIDARIEDADE TORNOU UM SONHO POSSÍVEL E, DE LÁ PARA CÂ, CONDUZ O INSTITUTO MÁRIO PENNA EM DIREÇÃO À SUA MISSÃO, QUE É ASSISTIR COM EXCELÊNCIA E DE FORMA HUMANIZADA O PACIENTE COM CÂNCER.

- . ATENDEMOS MAIS DE 70% DOS NOVOS CASOS DE CÂNCER DA RMBH E MAIS DE 20% DO ESTADO.
- . TRATAMOS PESSOAS DE MAIS DE 780 MUNICÍPIOS MINEIROS POR ANO.
- . REALIZAMOS MAIS DE 40 TRANSPLANTES DE MEDULA ÓSSEA POR ANO.
- . DISPONIBILIZAMOS MAIS DE 8 MIL DIÁRIAS POR ANO NA NOSSA CASA DE APOIO.
- . POSSUÍMOS 365 LEITOS HOSPITALARES.

O diagnóstico precoce aumenta a chance de cura

Conscientização. Campanhas e ações alertam a sociedade sobre a importância da prevenção do câncer

Antecipar o diagnóstico faz toda a diferença ao enfrentar um câncer. Pelo terceiro ano consecutivo, com o objetivo de conscientizar a população, o IMP promove ações e campanhas que ajudam a informar a sociedade sobre a prevenção.

Quando outubro de 2015 chegou, a cor rosa veio junto. A campanha estimulou a interação da sociedade com o câncer de mama com o mote “Não conte com a sorte. Câncer, quanto mais cedo se sabe, maior a chance de cura”. Segundo o Inca (Instituto Nacional do Câncer), o câncer de mama é o tipo de câncer mais comum entre as mulheres no mundo e no Brasil, depois do câncer de pele não melanoma.

A campanha mostrou a muitas mulheres a importância de fazer os exames preventivos. Somente em outubro, cerca de 700 mulheres fizeram mamografia no Hospital Luxemburgo. O resultado de algumas foi positivo para tumor, que pôde ser tratado com mais chances de cura graças ao diagnóstico precoce.

Para aumentar o impacto da campanha e alcançar mais pessoas, o IMP criou o movimento Pink-se. Restaurantes de Belo Horizonte prepararam pratos e drinks rosa criados especialmente para o mês. Cerca de 5 mil algodões-doces rosa com mensagens de prevenção foram distribuídos durante ações na capital mineira. Milhões de pessoas foram impactadas pelas mídias do IMP e dos parceiros,

onde mais de 30 empresas de mídia dentre elas: Globo Minas, Grupo Bel, Sempre Editora, Elemídia, Jchebly, TV Horizonte, Alvorada, Jovem Pan, Liberdade, Antena 1, Nativa, Movie Mídia, Frontti Mídia, Espaço Visual, Veja BH, Exklusive, Minas em Cena, VB Comunicação, Encontro, PAD, Hyper Fator, City Mídia, Fredrik, Portal Uai, Guia BH, Sou BH apoiaram a campanha por meio da veiculação de mídia.

A empresa White Martins foi uma das mais de 70 empresas que participou da campanha e recebeu palestra e material gráfico do IMP para ajudar a conscientizar seus funcionários. Segundo Eunice Soares, assistente administrativo da empresa, a parceria com o instituto foi muito bem aceita e ajudou a esclarecer dúvidas e acabar com preconceitos e medo em relação ao câncer de mama.

“Muitas mulheres desconhecem a chance de cura e acreditam que o diagnóstico seja uma sentença. Disseminar informação para desmitificar o assunto é muito importante”, explica a mastologista do IMP, Kerstin Kapp Rangel.

Você já fez o exame de próstata?

No mês seguinte, foi a vez do azul. Com o mote descontraído “Você já fez muita coisa para provar que é o cara. Faça uma que realmente vale a pena”, a campanha abriu o diálogo sobre a prevenção do câncer de próstata, o segundo mais comum entre os brasileiros. Os jogadores do time



REPRODUÇÃO



REPRODUÇÃO



REPRODUÇÃO

80 mil

funcionários de mais de 70 empresas receberam dicas de prevenção e diagnóstico precoce durante o 'Outubro Rosa'

12 milhões

de pessoas no mundo são diagnosticadas com câncer anualmente, segundo o Inca

de vôlei masculino do Cruzeiro aderiram à causa e incentivaram a campanha. Pelas suas redes sociais, eles divulgaram a importância da prevenção e diagnóstico precoce do câncer de próstata.

Cerca de 5 mil algodões-doces rosas foram distribuídos



FOTOS: ARQUIVO/IMP

IMP apoia campanha do Dia Mundial do Câncer

A UICC (Union for International Cancer Control), uma organização criada para ajudar a comunidade de saúde global a acelerar a luta contra o câncer, da qual o Instituto Mário Penna faz parte, desde 2014, liderou, pelo quarto ano consecutivo, uma das maiores campanhas de combate ao câncer ao redor do globo.

Com o slogan “Ao nosso alcance” a UICC buscou esclarecer os mitos sobre a doença. O tema da campanha deste ano chamou a atenção para o fato de que todo mundo pode fazer a sua parte para reduzir a carga global do câncer.

Como membro do UICC e apoiador, o IMP liderou a campanha em Minas Gerais que teve como principal ferramenta as redes sociais. Por meio da iniciativa “Mãos que falam”, os usuários do Facebook, Instagram e Twitter espalharam mensagens de apoio ao Dia Mundial do Câncer. A campanha começou no dia 25 de janeiro com a divulgação de mensagens que chamavam atenção para a data. Já no dia 4 de fevereiro, a população foi convocada a escrever nas mãos mensagens em prol do movimento, fotografá-las e postar a imagem nas redes sociais.

Segundo Karina Pongeluppe, gerente de Marketing e Relacionamento do IMP, a data cria a oportunidade de disseminar informação e estimular o debate sobre assuntos que envolvem o câncer. “Tendo uma população bem informada sobre as diversas formas de prevenção, podemos reduzir os índices da doença”, afirma Karina.

NÃO DEIXE QUE A SUA SOLIDARIEDADE ENTRE EM CRISE. **DOE.**

LIGUE 0800 039 1441.
DOEMARIOPENNA.ORG.BR.

- Banco do Brasil - Agência: 3392-8 / Conta: 5382-1
- Itaú - Agência: 0925 / Conta: 32730-6
- Bradesco - Agência: 0081-7 / Conta: 077063-9
- Dotz - Doe pelo site www.dotz.com.br



Instituto Mário Penna



@MarioPenna

www.mariopenna.org.br

@institutomariopenna



Pronon ajuda a qualificar tratamento cirúrgico

Ampliação. IMP arrecadou mais de R\$ 5 milhões em 2015 para compra de equipamentos no Hospital Luxemburgo

Pelo terceiro ano seguido, o Pronon (Programa Nacional de Atenção à Oncologia) do Ministério da Saúde ajudou o IMP (Instituto Mário Penna) a captar recursos. Com mais de R\$ 5 milhões arrecadados, o projeto de ampliação e qualificação do tratamento cirúrgico prevê a ampliação e aquisição de equipamentos e instrumentos para modernização do bloco cirúrgico do Hospital Luxemburgo, permitindo a utilização de técnicas minimamente invasivas e a realização de vídeo cirurgias oncológicas, que diminuem o risco de infecção, o tempo de internação e a recuperação do paciente.

“Por meio de operações



ARQUIVO/IMP

minimamente invasivas, podemos tratar pacientes idosos que antes nem eram

considerados para o tratamento”, explica Dr. Daniel Bonomi, cirurgião torácico do IMP. Ele afirma que com a vídeo cirurgia veio tam-

bém a maior segurança do procedimento cirúrgico.

Desde 2013, pessoas físicas e jurídicas podem destinar parte do seu imposto de renda para projetos na área de oncologia pelo Pronon. Somadas as arrecadações dos três anos, no valor de R\$23.175.857,43 o Instituto Mário Penna é o segundo maior captador do país e o maior de Minas Gerais. Estes recursos foram oriundos de 33 empresas e de pessoas físicas. “O Instituto Mário Penna é uma entidade filantrópica que depende de doações e incentivos fiscais como o Pronon para atender bem seus pacientes e funcionar em nível de excelência”, diz Alexandre

Ferreira, Superintendente Comercial do IMP.

Em 2015, 16 empresas locais, nacionais e multinacionais de grande porte apoiaram o IMP: Ambev, AngloGold Ashanti, Arcelor Mital, BDMG, Ibiritermo, Lider Aviação, Localiza, Mascarenhas Barbosa Roscoe, Plena Alimentos, Sada Transportes, Somix, Supermix, Vale, Vivo, Vallourec e White Martins. “A empresa escolheu o IMP por ele ser uma referência em prevenção, tratamento e controle do câncer em Minas Gerais, atendendo pacientes de inúmeros dos seus territórios de atuação”, explica Maria Angert, especialista em Relações com Comunidade da Vale.

Lei federal

Confira o que o IMP já arrecadou com o Pronon:

- **2014.** R\$ 10,6 milhões, que serão investidos em projetos de ampliação e melhoria na assistência aos pacientes do SUS, como o aumento da realização de colonoscopias e biópsias de próstata e a criação do Núcleo de Prevenção do Câncer de Mama.
- **2013.** R\$7,5 milhões. O valor foi utilizado na importação, instalação e operacionalização de um aparelho PET/CT, além da aquisição de dois aparelhos de raio-X digital e um arco cirúrgico.

HOSPITAL LUXEMBURGO. TECNOLOGIA A SERVIÇO DA VIDA.

- Clínica Oncológica
- Cirurgia Oncológica
- Radioterapia
- Quimioterapia
- TMO
- CTI
- UCO
- Serviços de Diagnóstico
- Medicina Nuclear
- Central de Endoscopia
- Laboratório de Patologia Clínica

Por tudo isso, e por tratar seus pacientes com carinho, respeito e de forma integral e humanizada, o hospital é uma das três instituições de saúde de Minas Gerais classificadas pelo Ministério da Saúde como Centro de Alta Complexidade em Oncologia (CACON) e pela Agência Nacional de Saúde Suplementar (ANS) como referência no tratamento do câncer.

Equipamentos de
última geração

Corpo Clínico
altamente
qualificado

 INSTITUTO
MÁRIO PENNA

Moderno.

Transplante de medula óssea e setores de quimioterapia e radioterapia são destaques da instituição

Após 30 anos de funcionamento, o Hospital Luxemburgo, uma das unidades hospitalares do IMP (Instituto Mário Penna), continua avançando no diagnóstico precoce e tratamento de seus pacientes. O hospital comemorou seu aniversário no último dia 3 de abril e acaba de ser classificado pela Agência Nacional de Saúde Suplementar (ANS) como uma instituição referência no tratamento do câncer.

É uma das três instituições de saúde de Minas Gerais classificadas pelo Ministério da Saúde como Centro de Assistência de Alta Complexidade em Oncologia e possui 246 leitos. Desses, 198 de internação, 30 de CTI, dez de Unidade Coronariana e oito de Transplante de Medula Óssea. Além do Centro Cirúrgico, Serviços de Diagnóstico, Hemodinâmica, Medicina Nuclear, Central de Endoscopia, Laboratório de Patologia Clínica, Pronto Atendimento/Consultórios e Serviços de Quimioterapia e Radioterapia; com atendimento a pacientes particulares, planos de saúde e SUS.

Entre os serviços oferecidos aos pacientes, destacam-se a Unidade de Transplante de Medula Óssea, a Radioterapia e a Quimioterapia. De acordo com o Inca (Instituto Nacional do Câncer), no Brasil existem somente 70 centros cadastrados para realizar o transplante de medula óssea do tipo autólogo e o IMP é um deles. Inaugurado em 2013 no Hospital Luxemburgo, a Unidade de Transplante de Medula Óssea (TMO) já realizou 119 procedimentos autólogos. A instituição ainda apresenta uma baixa taxa de mortalidade com o procedimento, de apenas 2%.

Segundo o coordenador da área e hematologista do IMP, Evandro Fagundes, o IMP fe-

Realização de
cirurgia oncológicaHospital Luxemburgo comemora
30 anos no dia 3 de abril

cha uma lacuna importante na sua capacitação como instituto especializado no tratamento dos pacientes com câncer. “O TMO auxilia enormemente no atendimento de pacientes que necessitam de transplante de medula óssea autólogo contribuindo para que o tempo de espera hoje seja bastante encurtado”, explica Fagundes.

Químio e Radio

Cerca de 20 mil procedimentos são realizados mensalmente no hospital, que

prioriza os usuários do SUS. Para o aprimoramento do diagnóstico e tratamento oferecidos aos pacientes, investe-se continuamente em novas tecnologias.

Edemilda Luciene Dos Santos, de 42 anos, descobriu que tinha câncer de mama aos 39 e se tratou no Hospital Luxemburgo. Ela conta que se impressionou com os equipamentos da radioterapia, de última geração. O setor de radioterapia é um dos mais modernos do Estado, com três aceleradores li-

neares, um deles preparado para a realização de radiocirurgias. Cerca de 2600 pacientes foram atendidos em 2015 no departamento de radioterapia. “Para atendermos a grande demanda de pacientes, os três aceleradores lineares são essenciais e capazes de realizar técnicas muito modernas de radioterapia”, explica Dra. Stella, médica e coordenadora do serviço de radioterapia.

O setor de quimioterapia do IMP já existe há mais de 30 anos, porém uma nova área foi inaugurada há um ano e meio. É uma das maiores do Estado e conta com 74 pontos de infusão. Segundo Luiz Adelmo, chefe do serviço de Oncologia Clínica, somente no primeiro trimestre deste ano já foram realizados por volta de 9 mil procedimentos no setor. “O serviço de oncologia clínica do IMP conta com 14 médicos especialistas e é, atualmente, o maior em número de procedimentos realizados no estado de Minas Gerais”, ressalta Adelmo.

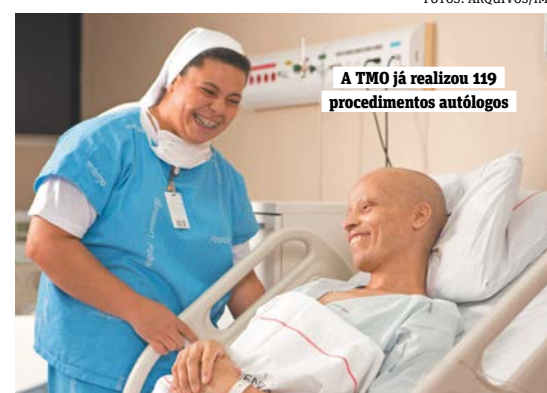
A TMO já realizou 119
procedimentos autólogosCerca de 20 mil procedimentos
realizados por mêsSetor de radioterapia tem
três aceleradores lineares

Equipe de residentes



Setor de Quimioterapia do HL

Ensino e pesquisa fazem parte da instituição

O Instituto Mário Penna organiza anualmente eventos científicos para discutir pesquisa, diagnóstico e tratamento do câncer. Em novembro do ano passado, aconteceu a quarta Jornada Oncológica. O evento reuniu as principais autoridades do setor de saúde de Minas Gerais e foram deba-

tidos os principais gargalos do atendimento oncológico dos pacientes do SUS.

Além disso, possui o Núcleo de Ensino e Pesquisa, inserido na Rede Nacional de Pesquisa Clínica em Câncer (RNPPC), que objetiva promover a integração entre a assistência, o ensino e a pesqui-

sa e estimular o intercâmbio entre médicos e cientistas. “O Núcleo de Ensino e Pesquisa é muito importante para trazer o que mais tem de novo para a assistência dos pacientes”, explica Dr. Paulo Guilherme Salles, diretor do núcleo.

Além de se apoiar no parque tecnológico do Hospital

Luxemburgo, o núcleo tem instalado um sofisticado e informatizado sistema de equipamentos para análises genética e celular do câncer, e também um biorrepositório - coleção de material biológico humano, coletado e armazenado ao longo da execução de um projeto de pesquisa.

FOTOS: ARQUIVOS/IMP

Este anúncio é para agradecer a todos os profissionais que se dedicam ao estudo, à prevenção e ao combate ao câncer,

como o Abastecedor de Linha de Produção, Acabador de Embalagens, Açougueiro, Acupunturista, Aderecista, Adesivador, Adestrador, Administradores, Advogados, Afiador de Ferramentas, Agente de Viagens, Agente Funerário, Ajudantes, Ajustador Mecânico, Alfaiate, Alinhador, Almoxarife, Alpinista Industrial, Amarrador, Analistas, Animador de Festas, Animador Digital, Antropólogo, Apontador de Obras, Apontador de Produção, Aprendizes, Apresentador de Televisão, Aquarista, Armador, Armazenista, Arqueólogo, Arquitetos, Arquivista, Arrematador, Arte-Finalista, Artesão, Articulador Social, Ascensorista, Assessores, Assoalhador, Atendente, Atendimento Publicitário, Ator, Atuário, Auditor, Auxiliares, Avaliador de Imóveis, Avaliador de Veículos, Avaliador Físico, Azulejista, Babá, Back Office, Back Office de Vendas, Balanceiro, Balconista, Bamburista, Barista, Barman, Berçarista, Bibliotecário, Bilheteiro, Biologista, Biólogo, Biomédico, Bioquímico, Biotecnólogo, Blaster, Blogueiro, Bloquista, Bombeiro Civil, Bombeiro Industrial, Booker, Bordador, Borracheiro, Business Partner, Cabeleireiro, Cabista, Caixa de Banco, Calceteiro, Calculista, Caldeireiro, Camareiro, Caracterizador, Carpinteiro, Cartazista, Carteiro, Caseiro, Cenógrafo, Cenotécnico, Chapeiro, Chaveiro, Chefes de Áreas, Churrasqueiro, Cilindrista, Cinegrafista, Classificador de Grãos, Cliente Oculto, Coach, Cobrador de Ônibus, Codificador de Dados, Colchoeiro, Coletor de Amostras, Coletor de Lixo, Colocador de Papel de Parede, Colorista, Colorista de Papel, Colorista Têxtil, Comissário de Avarias, Comissário de Bordo, Compradores, Comunicador Social, Concierge, Confeiteiro, Conferente, Conferente de Tesouraria, Conferente Líder, Conselheiro Tutelar, Consultores, Contabilista, Contador, Contato Publicitário, Conteudista, Contínuo, Contrarregra, Controlador de Custos, Controlador de Pátio, Controlador de Produção, Controlador de Qualidade, Controlador de Tráfego, Controlador de Tráfego Aéreo, Controller, Coordenadores, Copeiro, Copiador de Chapa, Coreógrafo, Corretores, Cortador, Cortador de Tecidos, Cortador de Vidro, Costureiro, Cozinheiro, Crepeiro, Cronoanalista, Cuidador de Crianças, Cuidador de Idosos, Cumim, Curador de Arte, Dançarino, Data Scientist, DBAs, Oracle, Decorador, Dedetizador, Degustador, Dentistas, Depiladora, Dermoconsultor, Desenhistas, Desentupidor, Designers, Despachantes, Diagramador, Digitador, Digitador de Laudos, Digitalizador, Diligenciador, Diretor Administrativo, Diretores, Divulgador, DJ, Documentador, Doméstica, Ecólogo, Economista, Editor de Imagens, Editor de Moda, Editor de Texto, Editor de Vídeo, Educador Ambiental, Educador Social, Eletricista, Eletricista de Ar-condicionado, Eletricista de Empilhadeira, Eletricista de Força e Controle, Eletricista de Instalações, Eletricista de Veículos, Eletricista Eletrônico, Eletricista Industrial, Eletricista Montador, Eletricista Montador de Painel, Eletricista Predial, Eletromecânico, Eletromecânico de Manutenção, Eletrotécnico, Embalador, Embriologista, Emissor de CTRC, Emissor de Passagens, Empacotador, Encadernador, Encanador, Encanador Industrial, Encapsulador, Encarregado Administrativo, Encarregado Administrativo de Obras, Encarregado Comercial, Encarregado Contábil, Encarregado de Açougue, Encarregado de Almoxarifado, Encarregado de Assistência Técnica, Encarregado de Caldeiraria, Encarregado de Carpintaria, Encarregado de Cobrança, Encarregado de Compras, Encarregado de Corte, Encarregado de Elétrica, Encarregado de Estacionamento, Encarregado de Estamparia, Encarregado de Estoque, Encarregado de Expedição, Encarregado de Faturamento, Encarregado de Frota, Encarregado de Hidráulica, Encarregado de Injeção Plástica, Encarregado de Instalações, Encarregado de Jardinagem, Encarregado de Limpeza, Encarregado de Logística, Encarregado de Loja, Encarregado de Manutenção, Encarregado de Manutenção Predial, Encarregado de Marcenaria, Encarregado de Mecânica, Encarregado de Montagem, Encarregado de Obras, Encarregado de Oficina, Encarregado de Operações, Encarregado de Padaria, Encarregado de Pátio, Encarregado de Peixaria, Encarregado de Perecíveis, Encarregado de Prevenção de Perdas, Encarregado de Produção, Encarregado de Serralheria, Encarregado de Serviços Gerais, Encarregado de Solda, Encarregado de Sondagem, Encarregado de Transportes, Encarregado de Usinagem, Encarregado Financeiro, Encarregado Industrial, Encarregado Operacional, Enfermeiro Auditor, Enfermeiro CCIH, Enfermeiro-Chefe, Enfermeiro CME, Enfermeiro de Centro Cirúrgico, Enfermeiro de Educação Continuada, Enfermeiro de UTI, Enfermeiro do Trabalho, Enfermeiro Estomaterapeuta, Enfermeiro Nefrologista, Enfermeiro Obstetra, Enfermeiro Responsável Técnico, Enfermeiro SCIH, Enfermeiro Visitador, Enfestador, Engenheiros, Entregador, Ergonomista, Escrevente, Escriturário, Escriturário Hospitalar, Especialistas, Estagiários, Estampador, Estatístico, Estatístico Trainee, Esteticista, Estilista, Estofador, Estoquista, Etiketador, Executivos, Extrusor, Farmacêuticos, Faturistas, Ferramenteiro, Ferramenteiro de Moldes Plásticos, Ferreiro, Figurinista, Fiscais, Físico, Fisioterapeutas, Florista, Fonoaudiólogo, Forneiro, Fotógrafo, Fotogravador, Fracionador, Frentista, Fresador, Fresador CNC, Fundidor de Metais, Funileiro, Funileiro de Veículos, Galvanizador, Garantista, Garantista de Veículos, Garçom, Garde Manger, Gastrônomo, Gemólogo, Geofísico, Geógrafo, Geólogo, Gerentes, Gerontólogo, Gesseiro, Gestor Ambiental, Gestor Portuário, Governanta, Greidista, Guia de Turismo, Historiador, Hostess, Ilustrador, Impermeabilizador, Implantador de Sistemas, Impressor, Impressor de Rotogravura, Impressor Digital, Impressor Flexográfico, Impressor Off-set, Impressor Serigráfico, Impressor Tampográfico, Inspetor de Alunos, Inspetor de Equipamentos, Inspetor de Fabricação, Inspetor de Frota, Inspetor de Pintura, Inspetor de Qualidade, Inspetor de Riscos, Inspetor de Segurança, Inspetor de Solda, Inspetor Veicular, Instaladores, Instrumentador Cirúrgico, Instrumentista, Instrutor de Autoescola, Instrutor de Aviação, Instrutor de Cabeleireiro, Instrutor de Curso, Instrutor de Excel, Instrutor de Motorista, Instrutor de Pilates, Instrutor de Qualidade, Instrutor de Treinamento, Intérpretes, Jardineiro, Jatista, Jornaleiro, Jornalista, Laboratorista de Concreto, Laboratorista de Solos, Laboratorista Fotográfico, Lactarista, Laminador, Lancheiro, Lapidador de Gemas, Lapidador de Vidros, Laqueador, Lavadeiro, Lavador, Lavador de Veículos, Layoutista, Leiturista, Letrista, Líderes, Limpadores, Lingotador, Lixador, Locutor, Lubrificador, Lustrador de Móveis, Maçariqueiro, Mãe Social, Magarefe, Maître, Mandrilhador, Manicure e Pedicure, Manipulador de Cosméticos, Manipulador de Farmácia, Manobrista, Maqueiro, Maquetista, Maquiador, Maquinista de Trem, Marceneiro, Marinheiro, Marmorista, Marteleiro, Masseiro, Massoterapeuta, Matemático, Mecânicos, Montador, Médicos, Medidor de Obras, Mensageiros, Merendeira, Mestre de Cabotagem, Mestre de Obras, Meteorologista, Metrologista, Microbiologista, Modelista, Modelo, Modelo de Prova, Moldador, Moldureiro, Moleiro, Monitor de Alunos, Monitor de Informática, Monitor de Qualidade, Montador, Montador de Calçados, Montador de Elevador, Montador de Equipamentos, Montador de Esquadrias, Montador de Estruturas Metálicas, Montador de Máquinas, Montador de Móveis, Montador de Painéis, Montador de Veículos, Montador Elétrico, Montador Eletrônico, Montador Hidráulico, Mordomo, Motoboy, Motoristas, Museólogo, Músico, Musicoterapeuta, Naturólogo, Neuropsicólogo, Nivelador, Nutricionistas, Oceanógrafo, Office-boy, Oficiais, Operadores, Orçamentistas, Orientadores, Ourives, Padeiro, Paisagista, Palestrante, Panfleteiro, Passador, Pedagogos, Pedreiro, Peixeiro, Perfumista, Perito Judicial, Personal Stylist, Personal Trainer, Pesador, Pesquisadores, Piloteiro, Pilotos, Pintores, Pizzaiolo, Planejadores, Podólogo, Polidor, Polidor de Metais, Polidor de Veículos, Porteiro, Prensista, Preparador de Autos, Preparador de CNC, Preparador de Máquina Injetora, Preparador de Máquinas, Preparador de Pintura, Preparador de Tintas, Preparador de Torno, Preparador Físico, Processista, Produtores, Professor, Programadores, Projetistas, Promotores, Propagandista, Protético, Psicólogos, Psicomotricista, Psicopedagogo, Publicitário, Químico, Radialista, Rebarbador de Metais, Rebobinador, Recebedor, Recepcionistas, Recreator, Recuperador de Crédito, Redatores, Regulador de Sinistros, Relações Públicas, Relojoeiro, Repórter, Repositores, Representante Comercial, Retificador, Revisor de Tecidos, Revisor de Texto, Rigger, Robotista, Roteirista, Roteirizador, Saladeiro, Salgadeiro, Salva-Vidas, Sapateiro, Scouter, Scrum Master, Secretária, Secretária Comercial, Secretária Escolar, Secretária Executiva, Secretária Financeira, Seguranças, Seleccionador, Separador de Mercadorias, Serralheiro, Servente de Obras, Sinaleiro, Síndico, Sociólogo, Socorrista, Soldador, Soldador Montador, Sommelier, Sondador, Sonoplasta, Sorveteiro, Steward, Superintendentes, Supervisores, Suporte Técnico, Sushman, Tapeceiro, Tapeceiro de Veículos, Tecelão, Técnico Administrativo, Técnico Agrícola, Técnico Bancário, Técnico Comercial, Técnicos, Tecnólogos, Telefonistas, Telhadista, Terapeuta Ocupacional, Tesoureiro, Tintureiro, Topógrafo, Torneiro Ferramenteiro, Torneiro Mecânico, Tosador, Traçador de Caldeiraria, Trader, Tradutores, Trainees, Tratador de Piscina, Tratorista, Trefilador, Trocador de Moldes, Turismólogo, Vendedores, Veterinários, Videografista, Vidraceiro, Vigia, Vigilantes, Visitador de Navios, Vistoriador de Imóveis, Vistoriador de Veículos, Visual Merchandiser, Vitrinista, Web Designers, Web Developer, Webmaster, o Zelador, o Zootecnista, donas de casa, estudantes e aposentados.

Muito obrigado a você, que, com sua importante contribuição, ajuda o Instituto Mário Penna.

Doe:

0800 039 1441

www.doemariopenna.org.br



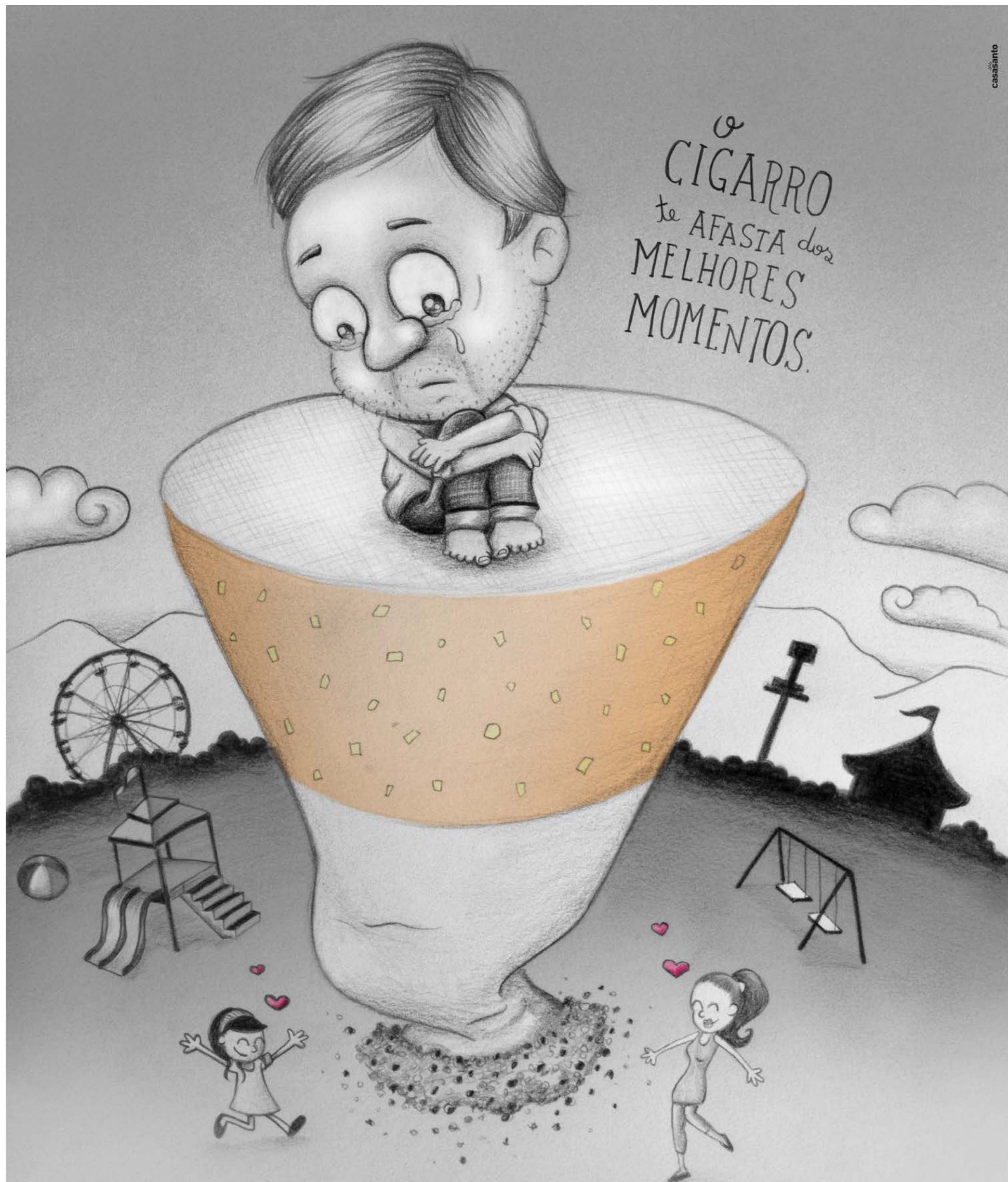

Cada cigarro que você fuma lhe custa 11 minutos.
Um tempo precioso que poderia ser dedicado a quem você ama.

31 de maio, Dia Mundial sem Tabaco.

#diamundialsemtabaco #institutomariopenna #previnase #procureseumedico