



Rede Jesuíta
de Educação

Gestão Pedagógica

ROTINA

1. ACOLHI

“A Cura Personalis tem sido assumida nas Unidades educativas da Companhia de Jesus como princípio fundamental do “cuidado com a pessoa”, que deve orientar o modo de proceder de todos na instituição para com todas as pessoas. Cada estudante aprende de um jeito próprio e é acompanhado em seu processo de desenvolvimento”. (PEC, 2021, p.69)

Apresentação

Em 2023 o Colégio Loyola completa 80 anos de história e, neste ano tão significativo, a Direção Acadêmica do Colégio Loyola estará organizada em três unidades de gestão, visando qualificar ainda mais o atendimento aos estudantes e às famílias.

Unidade I: Educação Infantil, 1º, 2º e 3 Anos do EFI

Unidade II: 4º e 5º Anos do EFI e 6º, 7º e 8º Anos do EFII

Unidade III: 9º Ano do EFII e 1ª, 2ª e 3ª Séries do EM

Cada unidade tem um gestor pedagógico de unidade, que é o responsável direto pela gestão dos professores e da equipe técnico-pedagógico da unidade. Para auxiliá-lo diretamente na organização, há um assistente de gestão, e, a fim de orientar e acompanhar os estudantes, temos os orientadores de aprendizagem. Apoiando nosso cuidado com a convivência escolar no campus, as unidades contam com os auxiliares educacionais.

Veja como está organizada cada uma das unidades de gestão:

Organograma

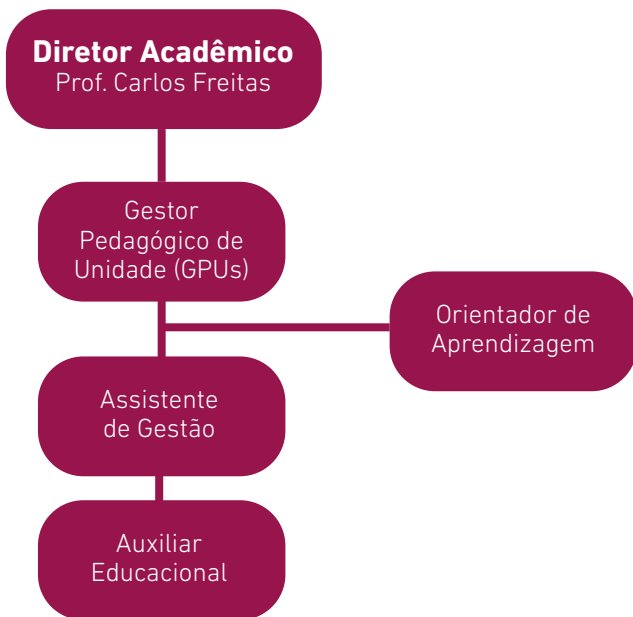

Unidade I

Infantil 3, Infantil 4 e Infantil 5
1º, 2º, 3º EFI

Gestora Pedagógica de Unidade: Viviana Pérez Moreira

Orientadores de Aprendizagem: Cristiane Ragone, Virgínia Ceolin, Reginaldo Sarto, Guilherme Nascimento, Jussara Zschaber

Assistentes de Gestão: Carla Chagas e Raquel Rodrigues

Auxiliares Educacionais: Raiane Otoni, Nayara Pereira, Nayara Fagundes, Kelly Costa, Simone Batista, Elaine Porto

Unidade II

4° e 5° EFI

6°, 7°, 8° EFII

Gestor Pedagógico de Unidade: José Henrique da Silva Junior

Orientadores de Aprendizagem: Cláudia Ferreira, Fabiano Carneiro, Nalú Oliveira, Paulo Ubiratan, Thalia Drumond

Assistentes de Gestão: Bertha Silva e Robson Martins

Auxiliares Educacionais: Ronaldo de Souza, Tamis Rocha, Vânia Silva, Natali Souza, Lucas Ferreira

Unidade III

9° EF

1ª EM, 2ª EM, e 3ª EM

Gestor Pedagógico de Unidade: Fernando Melo

Orientadores de Aprendizagem: Luís Eduardo Andrade , Wanderlay Balsamão, Cristiana Gomes, Danielle Vasconcelos, Debora Carmo

Assistentes de Gestão: Daniela Lima e Luane Azevedo

Auxiliares Educacionais: Elen Amantéa, Suelen Santos, Ir. Gian Silva, Pedro Pinheiro

As equipes

Unidade I



Viviana Pérez
Gestora Pedagógica



Jussara Zschaber
Orientadora de
Aprendizagem



Guilherme Nascimento
Orientador de
Aprendizagem



Reginaldo Sarto
Orientador de
Aprendizagem



Cristiane Ragone
Orientadora de
Aprendizagem



Virgínia Ceolin
Orientadora de
Aprendizagem



Carla Chagas
Assistente de Gestão



Raquel Rodrigues
Assistente de Gestão



Raiane Otoni
Auxiliar Educacional



Nayara Pereira
Auxiliar Educacional



Nayara Fagundes
Auxiliar Educacional



Kelly Costa
Auxiliar Educacional



Simone Batista
Auxiliar Educacional



Elaine Porto
Auxiliar Educacional

As equipes

Unidade II



José Henrique Junior
Gestor Pedagógico



Cláudia Ferreira
Orientadora de
Aprendizagem



Fabiano Carneiro
Orientador de
Aprendizagem



Nalú Oliveira
Orientadora de
Aprendizagem



Paulo Ubiratan
Assistente de Gestão



Thalia Drumond
Assistente de Gestão



Bertha Silva
Assistente de Gestão



Robson Martins
Assistente de Gestão



Ronaldo de Souza
Auxiliar Educacional

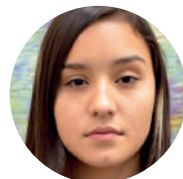

Tamis Rocha
Auxiliar Educacional

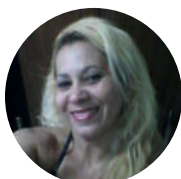

Vânia Silva
Auxiliar Educacional



Natali Souza
Auxiliar Educacional



Lucas Ferreira
Auxiliar Educacional

As equipes

Unidade III



Fernando Melo
Gestor Pedagógico



Luís Eduardo Andrade
Orientador de
Aprendizagem



Wanderlay Balsamão
Orientador de
Aprendizagem



Cristiana Gomes
Orientadora de
Aprendizagem



Danielle Vasconcelos
Orientadora de
Aprendizagem



Debora Carmo
Orientadora de
Aprendizagem



Daniela Lima
Assistente de Gestão



Luane Azevedo
Assistente de Gestão



Elen Amantéa
Auxiliar Educacional



Suelen Santos
Auxiliar Educacional



Ir. Gian Silva
Auxiliar Educacional



Pedro Pinheiro
Auxiliar Educacional

As equipes

Orientadoras



Isabel Santana
Orientadora de
Aprendizagem do NEP
(Núcleo de Educação
para a Paz)



Paloma Saraiva
Orientadora de Estudos
(Hub de Aprendizagem).